

Mäntsälän kunnan väestömuutosten kuukausitilasto (Ennakkotiedot)

2020	Elävänä syntyneet	Kuolleet	Tulo-muutto	Lähtö-muutto	Maahan-muutto	Maasta-muutto	Väkiluvun korjaus	Väestön-lisäys	20721
Tammi	12	18	86	100	3	2	-2	-21	20700
Helmi	11	12	89	108	2	3	1	-20	20680
Maalis	24	14	92	91	8	4	0	15	20695
Huhti	14	14	129	102	7	0	0	34	20729
Touko	12	20	82	75	2	1	1	1	20730
Kesä	14	13	103	98	4	2	-1	7	20737
Heinä	18	9	137	113	1	1	1	34	20771
Elo	17	15	135	182	16	4	-1	-34	20737
Syys	20	8	115	110	0	1	0	16	20753
Loka	18	10	100	104	21	0	1	26	20779
Marras	11	16	121	95	6	1	0	26	20805
Joulu	11	5	87	112	2	6	1	-22	20783
YHTEENSÄ	182	154	1276	1290	72	25	1	62	
							muutos-%	0,3	
Syntyvyyden enemmitys	28	Muuttovoitto				33	muuttovoitto-%	0,2	
		Kuntien välinen muuttoliike				-14			

2021	Elävänä syntyneet	Kuolleet	Tulo-muutto	Lähtö-muutto	Maahan-muutto	Maasta-muutto	Väkiluvun korjaus	Väestön-lisäys	20783
Tammi	10	13	118	115	1	0	-3	-2	20781
Helmi	11	12	86	86	1	0	0	0	20781
Maalis	11	13	111	92	6	0	0	23	20804
Huhti	13	11	105	77	0	1	1	30	20834
Touko	14	13	119	104	0	1	0	15	20849
Kesä	20	11	164	136	2	2	1	38	20887
Heinä	15	14	133	125	2	1	1	11	20898
Elo	19	20	147	169	11	7	0	-19	20879
Syys	19	12	128	138	0	7	-1	-11	20868
Loka	18	15	106	134	3	2	1	-23	20845
YHTEENSÄ	150	134	1217	1176	26	21	0	62	
							muutos-%	0,3	
Syntyvyyden enemmitys	16	Muuttovoitto				46	muuttovoitto-%	0,2	
Kunnan sisäinen muutto	1191	Kuntien välinen muuttoliike				41			

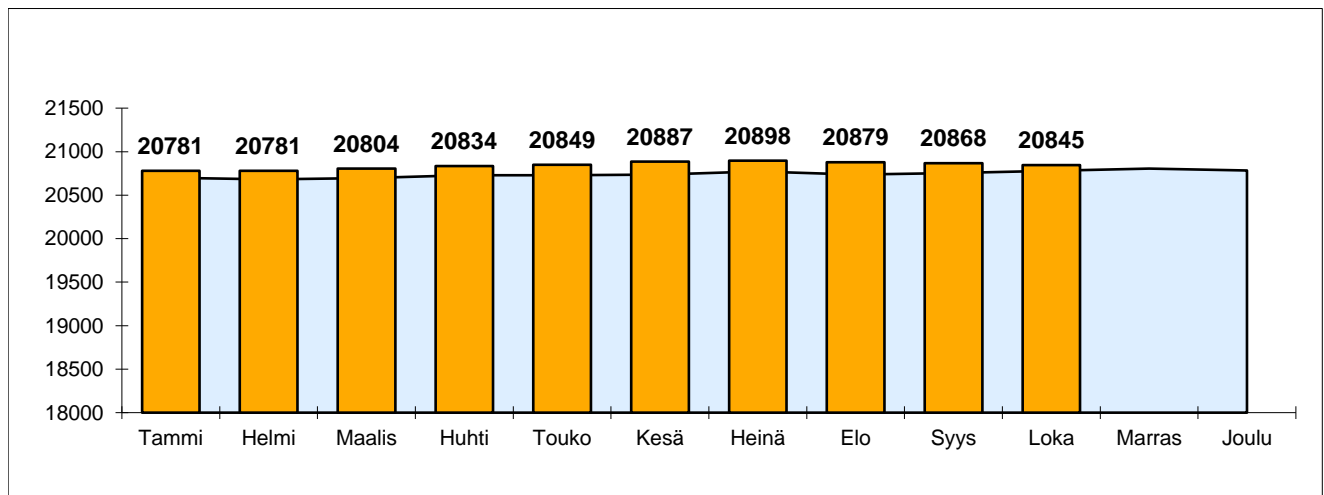

Väestömuutosten ennakkotiedot tapahtumakuukauden mukaan kunnittain 2021

	31.12.2019	31.12.2020	Syntyneiden enemmyys	Kuntien välinen nettomuutto	Netto- maahan- muutto	korjaus	Väestön- lisäys	muutos-%	2021
Hyvinkää	46 470	46 576	-59	120	100	10	171	0,4	46 747
Järvenpää	43 711	44 455	139	476	78	13	706	1,6	45 161
Kerava	36 756	37 105	47	-32	114	-1	128	0,3	37 233
Kirkkonummi	39 586	40 082	113	42	101	12	268	0,7	40 350
Mäntsälä	20 721	20 783	16	41	5	0	62	0,3	20 845
Nurmijärvi	42 993	43 663	154	208	76	4	442	1,0	44 105
Pornainen	5 035	5 070	10	-8	5	2	9	0,2	5 079
Sipoo	21 170	21 687	25	371	39	-1	434	2,0	22 121
Tuusula	38 599	38 783	48	624	77	4	753	1,9	39 536
Vihti	29 158	29 160	54	-34	45	5	70	0,2	29 230

Väestönlisäys (hlöä) vuonna 2021

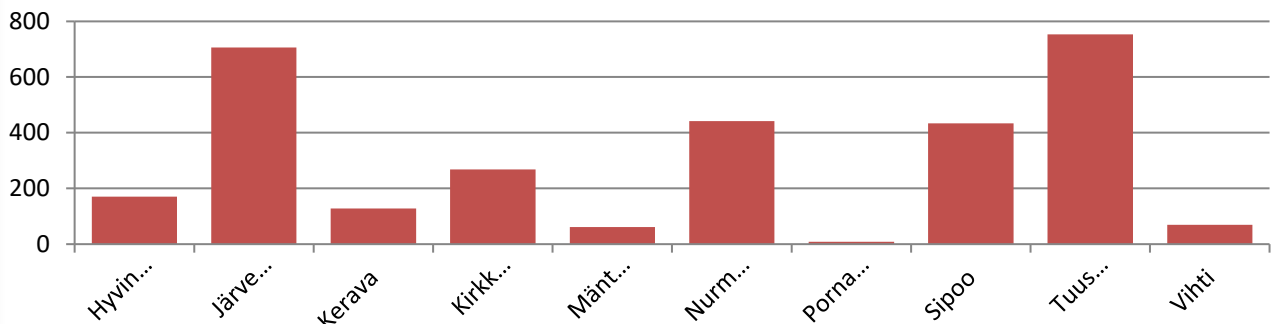

Muutosprosentti vuonna 2021

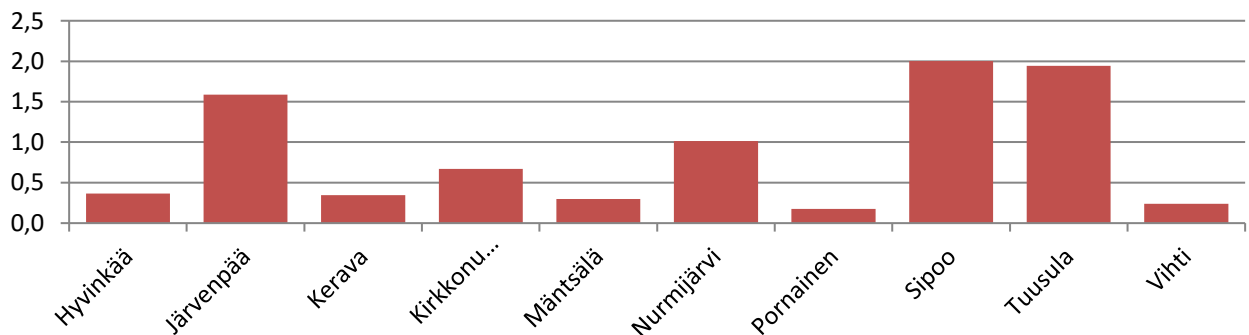

Väestömäärä vuosina 2019, 2020 ja 2021

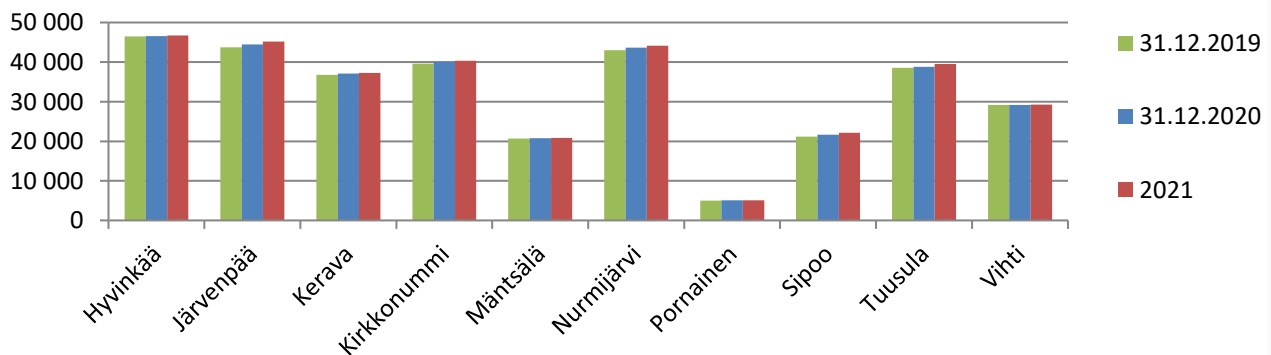

muutos ed. kk
61
111
19
48
-10
87
1
2
42
-17

	Hyvinkää	Järvenpää	Kerava	Kirkko- nummi	Mäntsälä	Nurmijärvi	Pornainen	Sipoo	Tuusula	Vihti
Elävänä syntyneet	323	394	303	327	150	381	42	177	304	250
Kuolleet	382	255	256	214	134	227	32	152	256	196
Luonnollinen väestönlisäys	-59	139	47	113	16	154	10	25	48	54
Kuntien välinen tulomuutto	2329	3229	2754	2656	1217	2579	251	1648	2860	1491
Kuntien välinen lähtömuutto	2209	2753	2786	2614	1176	2371	259	1277	2236	1525
Kuntien välinen nettomuutto	120	476	-32	42	41	208	-8	371	624	-34
Kunnan sisäinen muutto	4114	4134	3241	2614	1191	2866	128	1174	2178	1890
Maahanmuutto Suomeen	158	145	183	193	26	139	8	93	120	79
Maahanmuutto Suomeen Pohjoismaista	14	5	6	21	4	11	1	28	7	7
Maahanmuutto Suomeen EU-maista	53	72	100	92	20	81	4	44	47	24
Maastamuutto Suomesta	58	67	69	92	21	63	3	54	43	34
Maastamuutto Suomesta Pohjoismaihin	15	5	4	18	3	5	2	19	2	1
Maastamuutto Suomesta EU-maihin	28	41	46	62	19	38	2	34	32	20
Nettomaahanmuutto	100	78	114	101	5	76	5	39	77	45
Kokonaisnettomuutto	220	554	82	143	46	284	-3	410	701	11
Solmitut avioliitot	152	167	106	128	86	139	15	66	124	92
Avioerot	106	112	87	99	38	84	10	27	75	46
Väestönlisäys	161	693	129	256	62	438	7	435	749	65
Väkiluvun korjaus	10	13	-1	12	0	4	2	-1	4	5
Kokonaismuutos	171	706	128	268	62	442	9	434	753	70
Väkiluku	46747	45161	37233	40350	20845	44105	5079	22121	39536	29230