

Mäntsälän kunnan väestömuutosten kuukausitilasto (Ennakkotiedot)

2020	Elävänä syntyneet	Kuolleet	Tulo-muutto	Lähtö-muutto	Maahan-muutto	Maasta-muutto	Väkiluvun korjaus	Väestön-lisäys	20721
Tammi	12	18	86	100	3	2	-2	-21	20700
Helmi	11	12	89	108	2	3	1	-20	20680
Maalis	24	14	92	91	8	4	0	15	20695
Huhti	14	14	129	102	7	0	0	34	20729
Touko	12	20	82	75	2	1	1	1	20730
Kesä	14	13	103	98	4	2	-1	7	20737
Heinä	18	9	137	113	1	1	1	34	20771
Elo	17	15	135	182	16	4	-1	-34	20737
Syys	20	8	115	110	0	1	0	16	20753
Loka	18	10	100	104	21	0	1	26	20779
Marras	11	16	121	95	6	1	0	26	20805
Joulu	11	5	87	112	2	6	1	-22	20783
YHTEENSÄ	182	154	1276	1290	72	25	1	62	
							muutos-%	0,3	
Syntyvyyden enemmitys	28	Muuttovoitto				33	muuttovoitto-%	0,2	
						Kuntien välinen muuttoliike	-14		

2021	Elävänä syntyneet	Kuolleet	Tulo-muutto	Lähtö-muutto	Maahan-muutto	Maasta-muutto	Väkiluvun korjaus	Väestön-lisäys	20783
Tammi	10	13	118	115	1	0	-2	-1	20782
Helmi	11	12	86	86	1	0	0	0	20782
Maalis	11	13	111	92	6	0	0	23	20805
Huhti	13	11	105	77	0	1	1	30	20835
Touko	14	13	119	104	0	1	0	15	20850
Kesä	20	11	164	136	2	2	1	38	20888
Heinä	15	14	133	125	2	1	1	11	20899
Elo	19	18	118	139	10	7	-1	-18	20881
YHTEENSÄ	113	105	954	874	22	12	0	98	
							muutos-%	0,5	
Syntyvyyden enemmitys	8	Muuttovoitto				90	muuttovoitto-%	0,4	
Kunnan sisäinen muutto	882	Kuntien välinen muuttoliike				80			

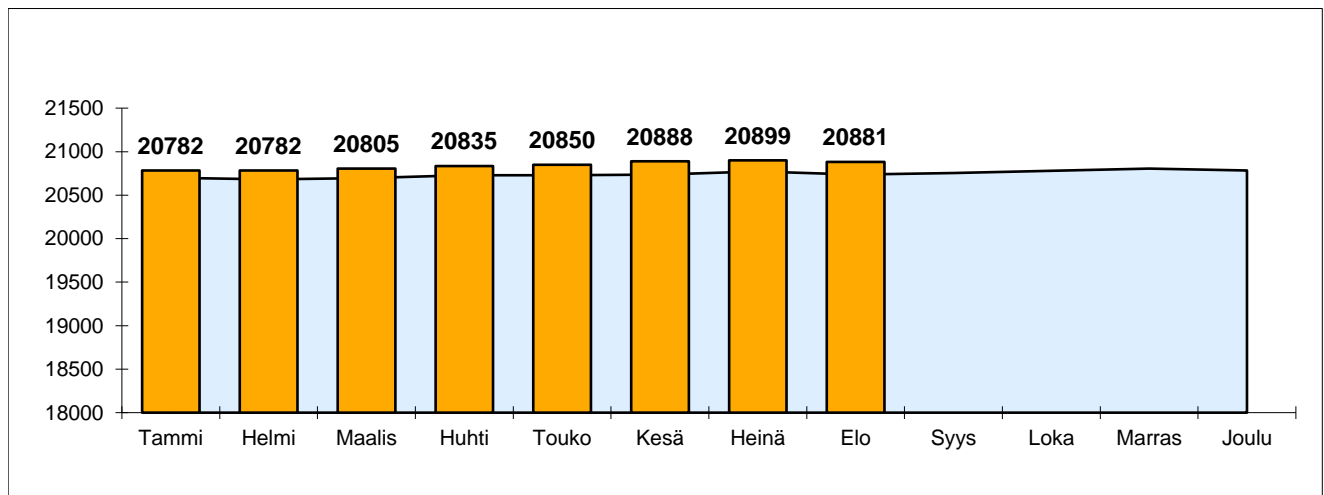

Väestömuutosten ennakkotiedot tapahtumakuukauden mukaan kunnittain 2021

	31.12.2019	31.12.2020	Syntyneiden enemmyys	Kuntien välinen nettomuutto	Netto- maahan- muutto	korjaus	Väestön- lisäys	muutos-%	2021
Hyvinkää	46 470	46 576	-25	97	86	2	160	0,3	46 736
Järvenpää	43 711	44 455	121	355	58	13	547	1,2	45 002
Kerava	36 756	37 105	51	-44	95	0	102	0,3	37 207
Kirkkonummi	39 586	40 082	86	136	94	8	324	0,8	40 406
Mäntsälä	20 721	20 783	8	80	10	0	98	0,5	20 881
Nurmijärvi	42 993	43 663	122	209	67	5	403	0,9	44 066
Pornainen	5 035	5 070	8	2	4	2	16	0,3	5 086
Sipoo	21 170	21 687	27	372	42	-3	438	2,0	22 125
Tuusula	38 599	38 783	33	588	66	2	689	1,8	39 472
Vihti	29 158	29 160	43	33	41	6	123	0,4	29 283

Väestönlisäys (hlöä) vuonna 2021

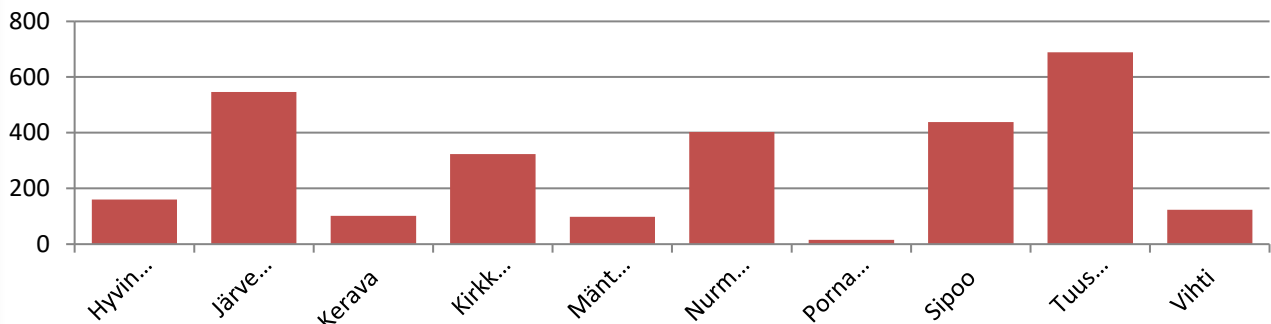

Muutosprosentti vuonna 2021

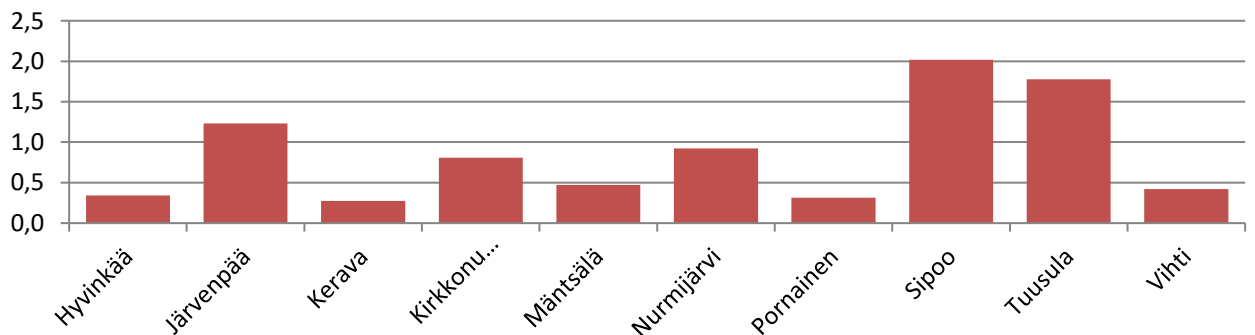

Väestömäärä vuosina 2019, 2020 ja 2021

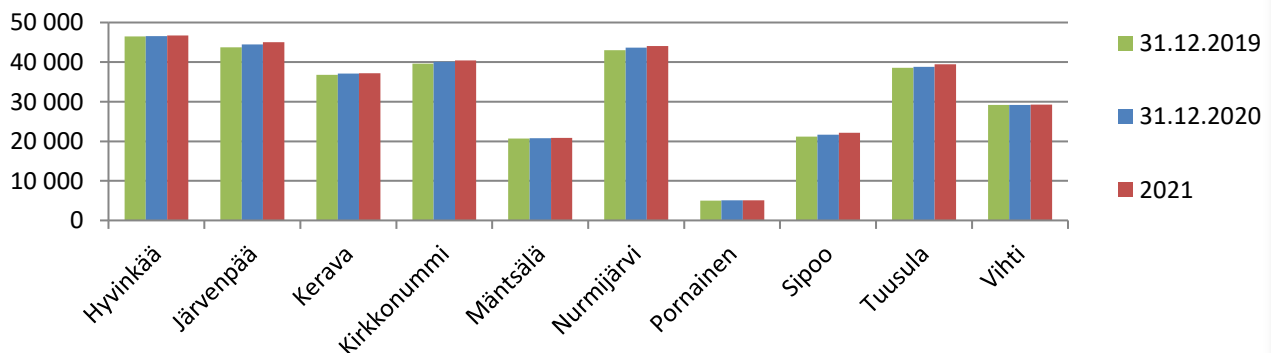

	Hyvinkää	Järvenpää	Kerava	Kirkko- nummi	Mäntsälä	Nurmijärvi	Pornainen	Sipoo	Tuusula	Vihti
Elävänä syntyneet	265	317	237	265	113	300	34	140	239	196
Kuolleet	290	196	186	179	105	178	26	113	206	153
Luonnollinen väestönlisäys	-25	121	51	86	8	122	8	27	33	43
Kuntien välinen tulomuutto	1804	2482	2099	2140	954	2014	192	1326	2293	1170
Kuntien välinen lähtömuutto	1707	2127	2143	2004	874	1805	190	954	1705	1137
Kuntien välinen nettomuutto	97	355	-44	136	80	209	2	372	588	33
Kunnan sisäinen muutto	3172	3116	2401	1972	882	2234	96	875	1701	1391
Maahanmuutto Suomeen	122	114	146	154	22	111	7	76	102	62
Maahanmuutto Suomeen Pohjoismaista	10	5	4	18	4	11	0	22	6	6
Maahanmuutto Suomeen EU-maista	46	66	85	76	16	67	3	34	39	18
Maastamuutto Suomesta	36	56	51	60	12	44	3	34	36	21
Maastamuutto Suomesta Pohjoismaihin	6	4	4	10	3	2	2	13	2	2
Maastamuutto Suomesta EU-maihin	14	32	35	36	11	28	2	24	28	13
Nettomaahanmuutto	86	58	95	94	10	67	4	42	66	41
Kokonaisnettomuutto	183	413	51	230	90	276	6	414	654	74
Solmitut avioliitot	128	141	88	105	73	111	12	54	98	67
Avioerot	82	87	71	86	28	64	10	24	59	41
Väestönlisäys	158	534	102	316	98	398	14	441	687	117
Väkiluvun korjaus	2	13	0	8	0	5	2	-3	2	6
Kokonaismuutos	160	547	102	324	98	403	16	438	689	123
Väkiluku	46736	45002	37207	40406	20881	44066	5086	22125	39472	29283
Syntyneet / väkiluku	0,6	0,7	0,6	0,7	0,5	0,7	0,7	0,6	0,6	0,7
Kuolleet / väkiluku	0,6	0,4	0,5	0,4	0,5	0,4	0,5	0,5	0,5	0,5
Tulomuutto / väkiluku	3,9	5,5	5,6	5,3	4,6	4,6	3,8	6,0	5,8	4,0
Lähtömuutto / väkiluku	3,7	4,7	5,8	5,0	4,2	4,1	3,7	4,3	4,3	3,9
sisäinen muutto / väkiluku	6,8	6,9	6,5	4,9	4,2	5,1	1,9	4,0	4,3	4,8