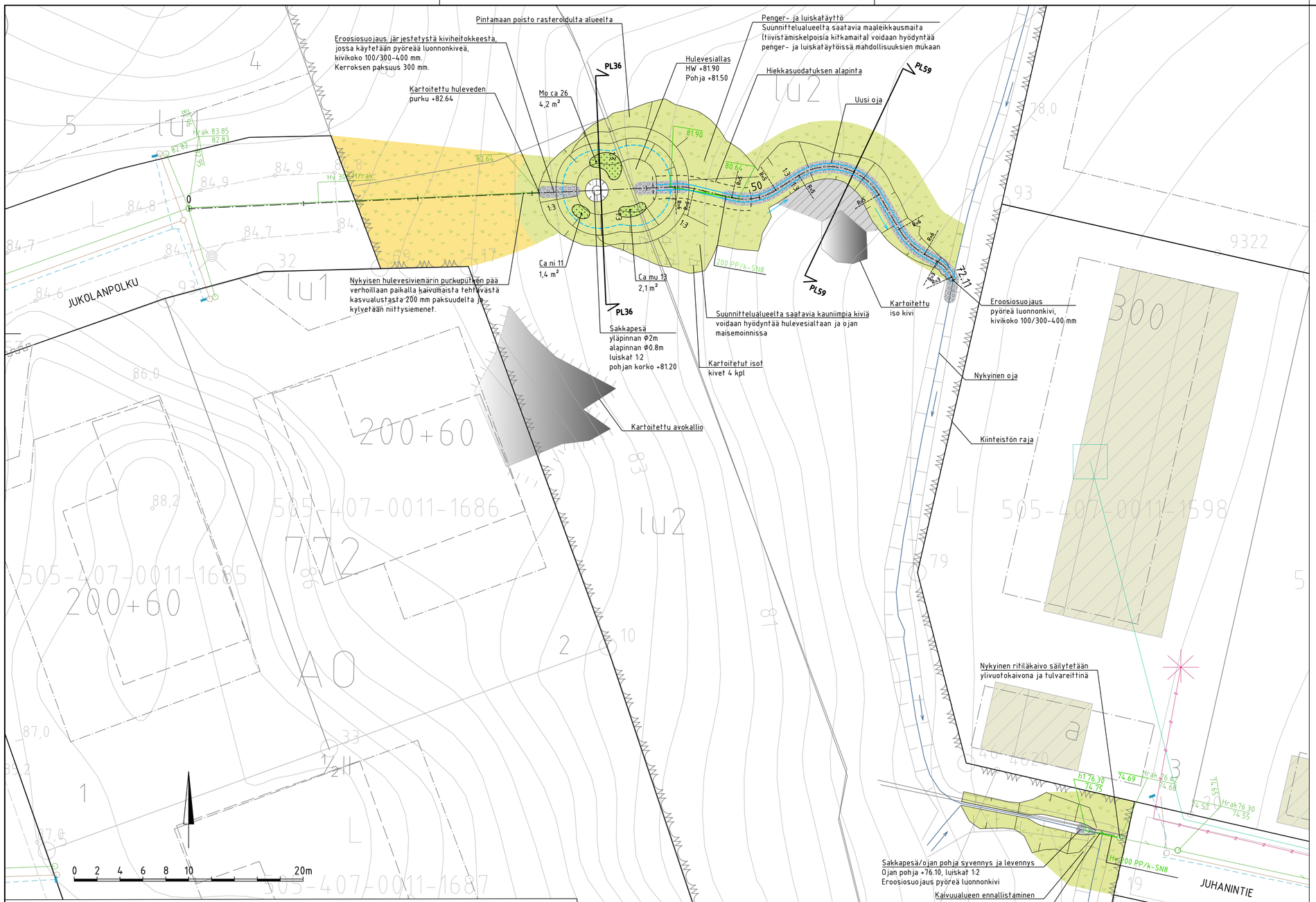

KASVILUETTELO Jukolanpolun hulevedet								
TUNNUS	NIMI LAT.	NIMI SUOM.	TAIMIKOKO TAI -TYYPPI	KESTÄVYYS	ISTUTUSVÄLI	ISTUTUSTIHEYS kpl / m²	PINTA-ALA m²	MÄÄRÄ kpl
HEINÄT							7,7	51
Ca mu	*Carex muskingumensis*	Palmusara	at	kestävä	0,4 x 0,4 m	6,25	2,1	13
Ca ni	*Carex nigra ssp. nigra*	Jokapaikansara	at	kestävä	0,35 x 0,35 m	8,16	1,4	11
Mo ca	*Molinia caerulea*	Siniheinä	at	erittäin kestävä	0,4 x 0,4 m	6,25	4,2	26

PIIRUSTUSMERKINNÄT

- kosteaniitty (kts. leikkaus
- kuivaniitty
- eroosiosuojaus, järjestetty kiviheitoke, pyöreä luonnonkivi 100/300-400 mm, kerroksen paksuu 300 mm
- perenna
- esimerkki kaivumaiden sijoittamiseksi
- kartoitettu kivi
- kartoitettu kivi
- kartoitettu avokallio
- uusi hulevesiritiläkaivo ja -viemäri
- rakennettu vesijohto
- rakennettu jätevesikaivo ja -viemäri
- rakennettu hulevesikaivo ja -viemäri
- sähkökaapeli, nykyinen
- tietoliikenne, nykyinen
- uusi oja, virtaussuunta
- nykyinen oja, virtaussuunta
- luiska

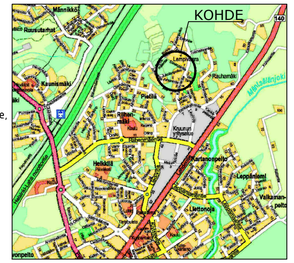
KOHDE
Mäntsälä
Kaukalanpolku
Kaukametsä
Kauhamäki
Kauhamäki
Kauhamäki