KEUSOTE
Keski-Uudenmaan hyvinvointialue

Mäntsälän asukasilta

22.9.2025, Kunnantalo, Mäntsälä

KEUSOTE.FI

Tervetuloa!

Raija Kontio, hyvinvointialuejohtaja

KEUSOTE
Keski-Uudenmaan hyvinvointialue

Asukasillan tavoite

- Keskustelemme Keusoten sosiaali- ja terveyspalvelujen verkostosta.
- Käymme läpi sote-palvelujen verkoston kehittämistä
- Väestön ikääntyminen, työntekijöiden saatavuuteen liittyvät ilmiöt sekä tiukka taloustilanne vaativat meiltä uusia, entistä kestävämpiä ja vaikuttavampia ratkaisuja.
- Tulevaisuuden sote-palvelujen verkostoa uudistaessamme asukkaiden näkemykset ovat meille erityisen arvokkaita.
- **Yhdessä rakennamme toimivampaa arkea!**

KEUSOTE
Keski-Uudenmaan hyvinvointialue

Ohjelma

Klo 17.00 Tervetuloa asukasiltaan, Raija Kontio, hyvinvointialuejohtaja

Klo 17.15 Keusoten palvelujen verkostosuunnitelma, Taneli Kalliokoski, tila- ja tukipalvelujohtaja

Klo 17.30 Sote-palvelujen toiminta ja mahdolliset muutokset Mäntsälässä

- keskitetty asiakasohjaus, sote-neuvonta, integraatiojohtaja Kristiina Kariniemi-Örmälä
- terveyspalvelut, sairaalapalvelujen päällikkö, Anni Karppila
- Ikääntyneiden ja vammaisten palvelut, asumispalvelujen päällikkö Tuija Nuutinen
- lasten, nuorten ja lapsiperheiden palvelut, aikuisten mielenterveys-, päihde- ja sosiaalipalvelut, palvelujohtaja Sirkku Pekkarinen-Keto ja koordinoiva esihenkilö Sirpa Litmanen
- Erikoissairaanhoidon (HUS) palvelut, Raija Kontio

Klo 18.10 Kysymykset ja kommentit

Klo 19.00 Tilaisuuden lopetus

KEUSOTE
Keski-Uudenmaan hyvinvointialue

Palvelujen verkoston kehittämisen yleiset periaatteet

1. Asiakaslähtöisyys ja vaikuttavuus
2. Palvelujen saavutettavuus ja saatavuus
3. Väestön palvelutarpeen muutosten huomioiminen
4. Alueellinen palvelutoiminta
5. Palvelujen monimuotoisuus
6. Kustannustehokkaat palvelut ja monimuotoiset tilat
7. Moniammatillinen yhteistyö

KEUSOTE
Keski-Uudenmaan hyvinvointialue

Visio palvelujen verkostosta 2035

Pääperiaate on, että kunkin kunnan alueella on jatkossakin vähintään yksi sosiaali- ja terveyspalvelujen palvelupiste.

Sotekeskukset toimivat hyvinvointialueen **palvelujen tilaverkoston ytimenä**

Soteyksiköt ja liikkuvat palvelut täydentävät tarpeen mukaisesti

Digipalvelut kattavat koko alueen ja digiasiointimahdollisuuksia tarjotaan asiakkaille laaja-alaisesti. Digitaalinen vastine löytyy vähintään 35%:lla palveluista.

Ikääntyneiden ja vammaisten palvelujen verkostoon investoimalla yhteisöllisen asumisen peittävyys on vahvistunut 2%:iin yli 75v väestöstä ja ympärivuorokautisen asumisen peittävyys on tavoitellusti 5,6%:a. Kehitysvammaisten asumispalveluissa omaa tuotantoa on vahvistettu yhteisölliseen ja tuettuun asumiseen investoimalla.

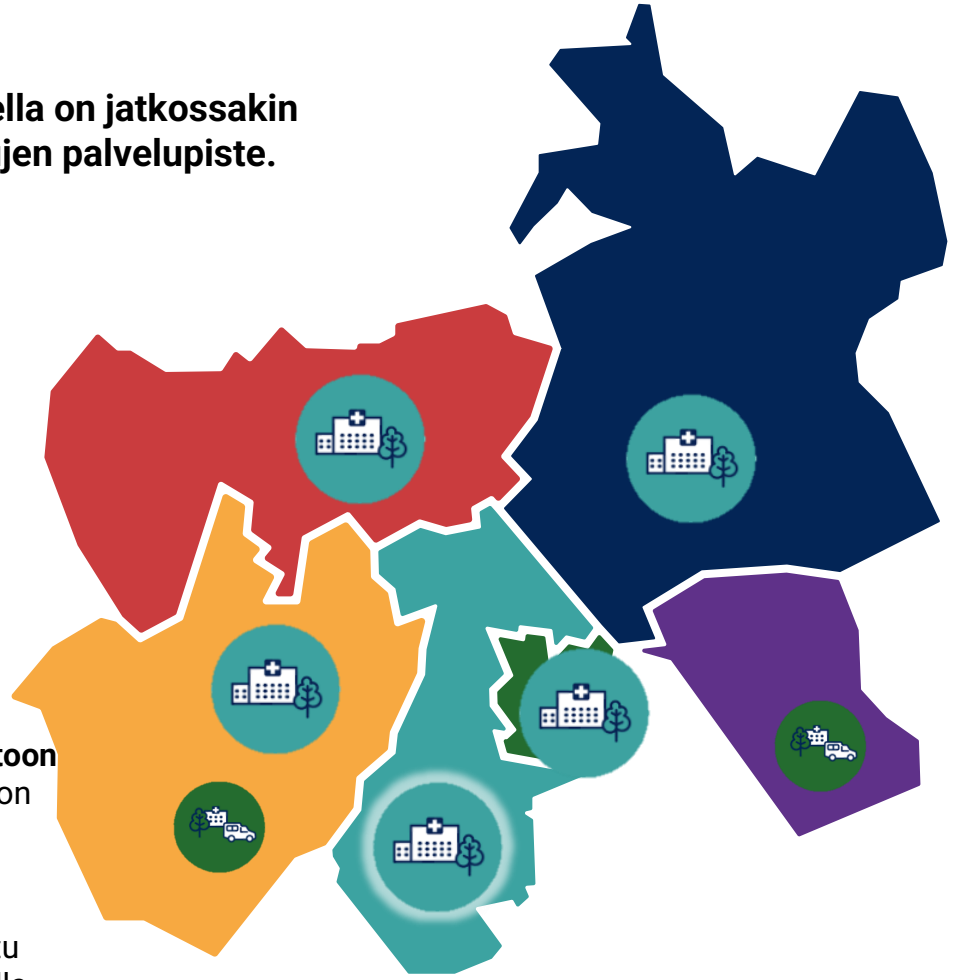

Perhekeskustoiminnan laaja palvelutarjonta on keskitetty perhekeskuksiin Hyvinkäälle ja Tuusulaan. Muissa toimipisteissä perhekeskuksen palveluja tarjotaan tarpeen mukaisesti.

Hyvinvointialueen oma palvelutuotanto on vahvistunut ja ostopalvelujen osuus vähentynyt mm. lastensuojelussa.

Suun terveydenhuollon lähipalvelua tarjotaan hammashoitoloissa ja PopUp hammashoito jalkautuu kouluille. Keskitettyjä palveluja ovat kiireellinen hoito (särkypäivystys) sekä suun erikoishoidon yksikön palvelut.

Perusterveydenhuollon sairaalaverkostossa akuuttiosastot on keskitetty sotekeskuksiin Hyvinkäälle ja Järvenpäähän. Osastojen potilaspaikkamäärä on suhteutettu väestön tarpeeseen (n. 180-200 sairaansijaa). **Kotisairaala täydentää** tarpeen mukaisesti tuoden palvelua myös kotiin.

Kuntoutuskeskuksen muuntojoustavat ja tarkoituksenmukaiset tilaratkaisut ovat mahdollistaneet kuntoutustoiminnan kehittämisen siirtäen painopistettä varhaisempiin ja vaikuttavimpiin kuntoutuksen palveluihin.

KEUSOTE
Keski-Uudenmaan hyvinvointialue

Keski-Uudenmaan pelastuslaitos

Erikoissairaanhoito (HUS)

Keusoten palvelujen verkostosuunnitelma

Taneli Kalliokoski, tila- ja tukipalvelujohtaja

KEUSOTE
Keski-Uudenmaan hyvinvointialue

Johdanto

- Aluehallituksen 22.4. hyväksymässä tuottavuus- ja taloudellisuusohjelmassa palvelujen verkostolle on asetettu **2,6M€ säästötavoite**
- Palvelujen verkostosuunnitelman 2024-2030 periaatteiden mukaisesti hyvinvointialue **tavoittelee** käytössään olevien **tilojen vähentämistä 10-15%:lla** vuoteen 2025 mennessä palveluverkkoa tiivistämällä ja tilojen käyttöä tehostamalla
  - Vuosina 2024-2025 toteutuneet ja päätetyt vähennykset yhteensä **n. 5,5%** / 8 767,2 htm2 (tämän hetken päätöksillä)
- Tiekartta vuosille 2025-2035
  - konkretisoi palvelujen verkostosuunnitelmassa 2024-2030 sovittuja asioita,
  - luo näkymää hyvinvointialueen tulevaisuuden palveluverkosta sekä
  - yhteensovittaa palveluverkoston kehittämisen periaatteita tuottavuus- ja taloudellisuusohjelmaan 2025-2027
- Palvelujen verkoston kokonaisvaltainen uudistaminen tulee kestämään useita vuosia, mutta myös nopeita ratkaisuja tarvitaan. Merkittävien säästöjen aikaansaaminen vaatii investointeja, mutta rahoituksen saaminen investointeihin edellyttää toimenpiteitä mm. palveluverkon tiivistämistä ja tilojen käytön tehostamista.
- Säästöpotentiaalia on tarkasteltu Ridasjärven päihdekuntoutuksen, Kellokosken, Rajamäen, Klaukkalan ja Pornaisten terveysasemien sekä Jokelan sote-yksikön osalta. Ridasjärven päihdekuntoutuksen tiloista on tehty luopumispäätös, Keusote ei jatkanut option mahdollistamaa vuokrausta, sopimus päättyy 31.12.2025.
- Edelleen suunnitelmana on irtaantua Kellokosken ja Rajamäen terveysasemista sekä Jokelan sote-yksiköstä. Pornaisten ja Klaukkalan terveysasemien osalta tarkastellaan tilojen käytön tehostamista.

KEUSOTE
Keski-Uudenmaan hyvinvointialue

Tiekartta 2025-2035 lyhyen ja pitkänaikavälin palveluverkkomuutoksista

SÄÄSTÖTAVOITE 2,6 M€
tiloihin liittyvistä kustannuksista

KUSTANNUSTEHOKKUUTTA INVESTOINTIEN KAUTTA

Jokelan soteyksikköpilotti

Keskitetyn asiakasohjauksen kehittäminen etenee usealla rintamalla

Nykyisten tilojen tarkastelu palvelujen tilaverkoston tiivistämiseksi ja säästöpotentiaalin realisoimiseksi (Jokela, Kellokoski, Rajamäki, Pornainen, Klaukkala)

Tehdään kokonaisselvitys Nurmijärven palveluverkostosta kattaen sotekeskukset ja sote-yksiköt (Klaukkala, Kirkonkylä, Rajamäki)

Sote-yksikkö konseptin ja liikkuvien palvelujen jatkokehittäminen sisältäen tilojen käytön tehostamista (Pornainen)

Irtaannutaan osasta kiinteistöjä porrastaen vuosina 2026-2029

Vanhoista tiloista irtaantuminen

Tuusulan uusi sotekeskus käytössä Q3/2028

Uusi / korvaava kuntoutuskeskus käytössä 203x

Kiljavan tiloista irtaantuminen 203x

Jokela

Kellokoski

2024 | **2025** | **2026** | **2027** | **2028** | **2029** | **2030**

Sandelininkadun terveysaseman palvelujen siirto H-sairaalaan ja Renttoon

Lastensuojelun vaativan kuntoutuksen yksiköt Riihi ja Kottula (Järvenpää, Tuusula) avattu 7/2024

Digipalvelu-kokonaisuuden ensimmäiset käyttöönotot 3/2025

Kuntoutustoiminnan tulevaisuuden suunnittelu osana HUSin Pattis-työskentelyä ja Kiljavan vuokra-sopimuksen jatko vuoteen 203x

Ridasjärven tiloista irtaantuminen 12/2025

Mäntsälän terveysaseman muutokset:
- **uutta** Akuuttiosasto ikääntyneiden arviointi- ja kotiutumispalveluksi
- **uutta** Päihdelaitoskuntoutusyksikkö

Pellavakodin (Pornainen) tiloista irtaantuminen 2025

Kuusela ja Puistola nykyisistä tiloista irtaantuminen

Lastensuojelun oma palvelutuotanto vahvistuu Kotirinteen uudisrakennuksen valmistumisen myötä 2027 (Hyvinkää)

Ryhmäkodit Leinikki, Sinisiipi ja Sateenkaari nykyisistä tiloista irtaantuminen

Vammaisten yhteisöllinen ja YPA hybridiyksikkö valmistuu 2027 (Nurmijärvi)

Kotokartanosta irtaantuminen 2029?

Ikääntyneiden hybridi (yhteisöllinen ja ympärivuorokautinen) asumisen uudiskohteet valmistuvat 2027-2029: Nurmijärvi, Järvenpää, Hyvinkää (viivästyy kaavavalituksen vuoksi), **Mäntsälä**

Jyvä ja Tähkä nykyisistä tiloista irtaantuminen

Miepä asumispalveluyksikkö valmistuu 2028-2029 (Hyvinkää)

Uudet vammaispalveluyksiköt valmistuvat 2029-2030 (**Mäntsälä**, Tuusula)

Palvelupaikat/palvelut Mäntsälä

Tiedot 2.5.25 Suomi.fi:n palvelutietovarannosta

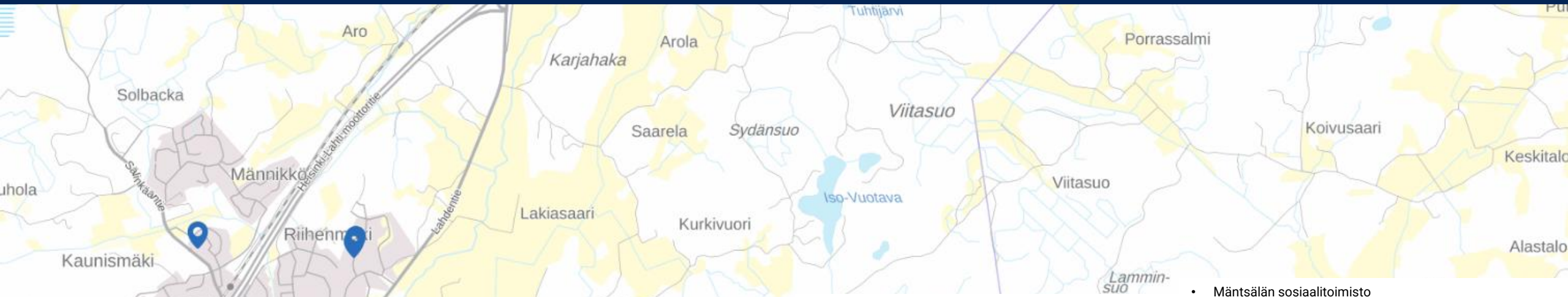

- Ikäihmisten asiakasohjaus, omaishoito Mäntsälä
- Ikäihmisten asiakasohjaus, omaishoito Pornainen
- Mesikämmen
  - Kehitysvammaisten työtoiminta ja työhönvalmennus
  - Päivätoiminta kehitysvammaisille
  - Päivätoiminta vammaisille
  - Työtoiminta kehitysvammaisille
  - Vammaisten työllistymistä tukeva toiminta ja työtoiminta
- Mutteri
  - Päivätoiminta kehitysvammaisille
- Mäntsälän asumisyksikkö Eerikki
- Mäntsälän asumisyksikkö Karkkula
- Mäntsälän asumisyksikkö Koivisto
- Mäntsälän asumisyksikkö Kotikolo
- Mäntsälän asumisyksikkö Leppis
- Mäntsälän asumisyksikkö Mäntykoti
- Mäntsälän asumisyksikkö Pajula
- Mäntsälän asumisyksikkö Tarvaskoti
- Mäntsälän Kaunismäen hyvinvointineuvola
  - Äityis-, lastenneuvola
  - Ehkäisyneuvola
  - Lapsiperheiden kotipalvelu
  - Puheterpia lapsille
- Mäntsälän Kotokartano
- Mäntsälän päiväaikainen toiminta, kehitysvammaisille
- Mäntsälän Päke
  - Sosiaalisen kuntoutuksen päivätoiminta
  - Sosiaalisen kuntoutuksen tuettu työtoiminta
  - Sosiaalisen kuntoutuksen työtoiminta
- Mäntsälän sosiaalitoimisto
  - Lastensuojelun sosiaaliohjaus
  - Lastensuojelun sosiaalityö
  - Lastensuojelun taloudellinen tuki
  - Maahanmuuttajapalvelut
  - Perhesosiaalityö
  - Sosiaaliohjaus työikäisille
  - Sosiaalityö työikäisille
  - Tilapäismajoittaminen
  - Toimeentulotuki
  - Työllistymistä edistävä monialainen yhteistoiminta (TYM-yhteistoiminta)
  - Välitystilipalvelu
- Mäntsälän terveysasema
  - Apuvälinepalvelut
  - Fysioterapia aikuisille, lapsille ja nuorille
  - Hampaiden ja suun hoito
  - Kuvantaiminen
  - Laboratorio
  - Lähineuvontapiste
  - Lääkäri-/hoitajavastaanotto
  - Mielenterveyspalvelut aikuisille
  - Päihdepalvelut aikuisille
  - Kotisairaala
  - Akuuttiosastot
  - Toimintaterapia aikuisille, lapsille ja nuorille
- Mäntsälän Valmennuskeskus
  - Kuntouttava työtoiminta
  - Sosiaalisen kuntoutuksen työtoiminta
- Neuvolapsykologi Mäntsälä
- Nuorisoasema Mäntsälä
- Perheneuvola Mäntsälä ja Pornainen

Hyvinvointialueen ja kunnan vastuut palveluverkkomuutoksissa

Teema	Hyvinvointialueen vastuu	Kunnan vastuu
Sosiaali- ja terveyspalvelut	Palveluiden järjestäminen, palveluverkko, terveysasemien sijainti	Ei vastaa palveluiden järjestämisestä
Julkinen liikenne	Ei vastaa eikä päätä julkisesta liikenteestä	Vastaa joukkoliikenteen suunnittelusta ja toteutuksesta
Kulkuyhteydet palveluihin	Huomioidaan palveluverkon suunnittelussa (esim. saavutettavuus)	Vastaa teiden, joukkoliikenteen ja liityntäpysäköinnin järjestämisestä
Tilakysymykset	Vastaa omista toimitiloistaan ja niiden käytöstä	Vastaa kunnan omista tiloista ja mahdollisista yhteiskäytöistä
Yhteistyö ja vaikuttaminen	Tekee yhteistyötä kuntien kanssa, kuulee asukkaita	Voi vaikuttaa palveluverkon suunnitteluun yhteistyössä hyvinvointialueen kanssa

KEUSOTE
Keski-Uudenmaan hyvinvointialue

Huomio: Julkisen liikenteen parantaminen ei kuulu hyvinvointialueen toimivaltaan, mutta sen merkitys palvelujen saavutettavuudelle tunnistetaan. Hyvinvointialue voi tuoda esiin tarpeita, mutta päätösvalta on kunnalla.

Sote-palvelujen toiminta ja mahdolliset muutokset Mäntsälässä

KEUSOTE
Keski-Uudenmaan hyvinvointialue

Asiakasohjaus on aina lähelläsi!

Kristiina Kariniemi-Örmälä

KEUSOTE
Keski-Uudenmaan hyvinvointialue

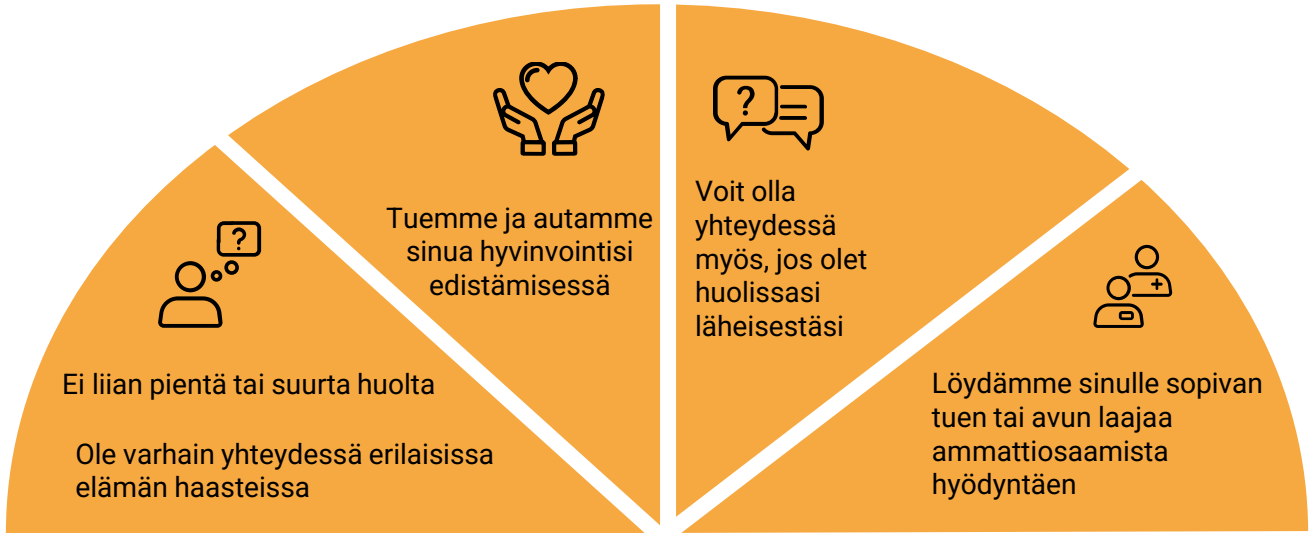

Keusoten asiakasohjaus

Valitse sinulle sopiva tapa asioida

OTA YHTEYTTÄ DIGITAALISESTI

- OmaKeusote
- Ilmoita avun tai tuen tarpeesta
- Kysy neuvoa chatissa

SOSIAALIPALVELUIDEN NEUVONTA JA OHJAUS

- Lapsiperheet 019 226 0401
- Työikäiset 019 226 0402
- Ikäihmiset 019 226 0403
- Taloudellinen tuki 019 226 0410
- Vammaispalvelut 019 226 0433

HOIDON TARPEEN ARVIOINTI

- Aikuisten mielenterveys- ja päihdepalvelut 019 226 0404
- Terveyspalvelujen vastaanottopalvelut 019 226 0505
- Virka-ajan ulkopuolella päivystysapu 116 117

TULE KÄYMÄÄN LÄHINEUVONTAPISTEELLÄ

- Etelä-Tuusulan sosiaali- ja terveysasema, ma—ke klo 9—15
- Hyvinkään perhekeskus Rentto, ti—pe klo 9—15
- Järvenpään uusi sosiaali- ja terveyskeskus JUST, ti—pe klo 9—15
- Klaukkalan terveysasema, ma klo 9—15
- Mäntsälän terveysasema, ma klo 9—15
- Nurmijärven Kirkonkylän terveysasema, to—pe klo 9—15

TUKEA HYVINVOINTIIN JA TERVEYTEEN

- Tukea hyvinvointiin ja terveyteen -verkkosivut
- Lähellä.fi

Sosiaalipäivystys

019 226 0400
Arkisin ma—to 8—15 ja pe 8—13
Arkipyhien aatot 8—13

Virka-ajan ulkopuolella
019 711 0721

Kriisityö
019 711 0721
Avoinna 24/7

KEUSOTE
Keski-Uudenmaan hyvinvointialue

Asiakkaaksi tulon vaiheistus – Asiakasohjauksen viitekehys

*Asiakkaan ja asiakkuuden näkökulma. Ei ota kantaa organisaatiorakenteeseen, eri ammattilaisten nimikkeisiin tai tehtävien jakoon – nämä määritellään palveluketjukohtaisesti.

KEUSOTE
Keski-Uudenmaan hyvinvointialue

Asiakasohjausyksikkö

ASIAKASOHJAUSYKSIKKÖ

HYVINVOINTI, TERVEYS JA ASIAKKUUDET

LEENA SÄKÄJÄRVI
Asiakasohjauksen päällikkö

Asiantuntijat
Laura Tiilikainen
Roni Nukarinen
Katja Vuori

Sosiaali- ja kriisipäivystys

Koordinoiva esimies
Heidi Luostari

RIINA MYLLYNIEMI
Sosiaali- ja kriisipäivystyksen esimies

- Sosiaalipäivystys
- Hätäkeskus ja moniviranomaisyhteistyö
- Akuutti kriisityö
- Lapsiperheiden virka-aikainen päivystys
- Lapsiperheiden neuvonta
- Ankkuri-toiminta
- Nuorten oikeusedustus

NIKO NURMINEN
Johtava kriisityöntekijä

- Kriisityön prosessin päivittäisjohtaminen
- Asiakastyö

Lapsiperheiden asiakasohjaus

Koordinoiva esimies

JAAKKO RYTKÖ
Esimies

- Lapsiperheiden palvelutarpeen arviointi
- Jalkautuva konsultaatio - Messii malli
- Varhaisen tuen perheohjaus

Työikäisten asiakasohjaus

MERJA DEGERLUND
Esimies

MARI KERÄNEN
Vastaava sosiaalityöntekijä

- Työikäisten neuvonta ja palvelutarpeen arviointi
- Työikäisten virka-aikainen sosiaalipäivystys

ELINA HALONEN
Vastaava sosiaalityöntekijä

- Taloudellinen tuki ja tukipalvelut
- Sosiaalinen luototus

Ikäihmisten asiakasohjaus

Koordinoiva esimies
Riitta Samola

MARJAANA SALMENOJA-BISKOP
Esimies

- Sosiaalityö
- Palvelutarpeen arviointi (itä)
- Palveluratkaisut, palvelujen koordinointi ja seuranta
- Veteraanityö
- Kuljetustuki,
- Omaishoidontuki (itä)

JASMINE SUOMI
Esimies

- Neuvonta, ohjaus ja virka-aikainen sosiaalipäivystys Palvelutarpeen arviointi länsi
- Palveluratkaisut palvelujen koordinointi ja seuranta
- Asumisen koordinaatio
- Omaishoidontuki (länsi)

Vammaispalveluiden asiakasohjaus

Koordinoiva esimies
Petra Katilainen

HEIDI NIHTILÄ
Esimies

- Kotiin annettavat palvelut-tiimi, yli 25-v..
- Asumispalvelut, asumisen tuki- tiimi, yli 18-v.

LEA FINER
Esimies

- Liikkumista tukevat palvelut-tiimi
- Lasten ja nuorten palvelut-tiimi, 0-25-v.

KIRSTI VILKKULA
Esimies

- Asiakassihteerit

KEUSOTE
Keski-Uudenmaan hyvinvointialue

Keusoten sairaalan muutokset

Anni Karppila
Sairaalapalveluiden päällikkö

KEUSOTE
Keski-Uudenmaan hyvinvointialue

Sairaalatasoinen hoito toteutetaan ensisijaisesti kotisairaalahoitona potilaan omassa kodissa

Keusoten sairaalapalvelut muodostavat alueellisen palvelukokonaisuuden, jossa sairaalatasoinen hoito toteutetaan ensisijaisesti potilaan omassa kodissa kotisairaalan toimesta ja toissijaisesti kotia lähimpänä olevan akuuttiosaston vapaalla paikalla.

- Akuuttiosastot 200 osastopaikkaa
  - H-sairaala
  - Just Järvenpää
  - Nurmijärvi Kirkonkylä
- Kotisairaalan toimisto
  - Koillinen, Kaakko, Lounas, Luode
- Kuntoutuskeskus 75 osastopaikkaa
- HUS Hyvinkään sairaala

Kotisairaala toteuttaa n. 40 % sairaalatasoisesta hoidosta

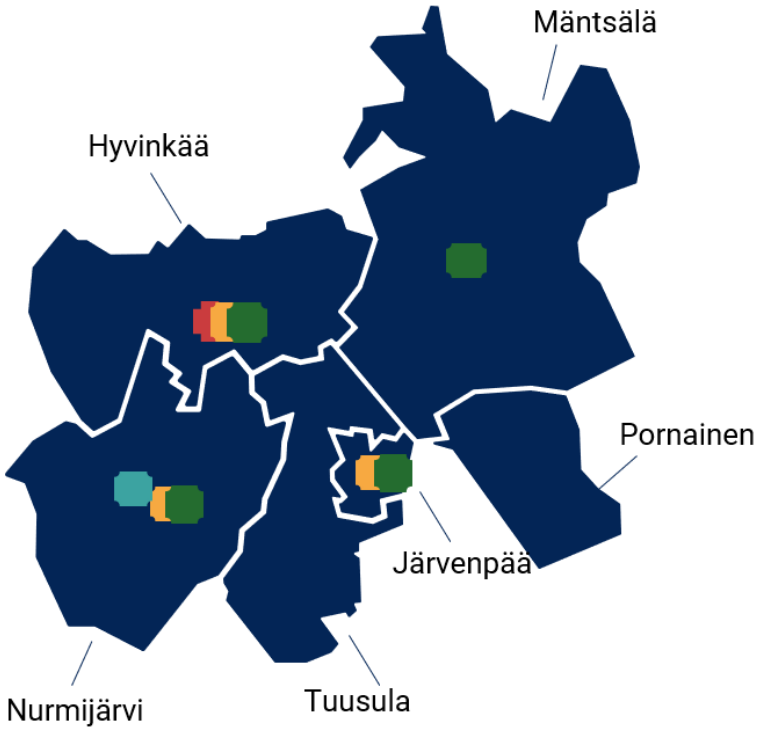

KEUSOTE
Keski-Uudenmaan hyvinvointialue

Muutokset käytännössä

2024

- Koillisen kotisairaalassa (toimisto Mäntsälän terveysasemalla) hoidettiin **441 potilasta**
- Kaikilla akuuttiosastoilla hoidettiin yhteensä **370 mäntsäläläistä potilasta, joista 192 potilasta (52 %) hoidettiin Mäntsälän akuuttiosastolla**

2025

- Kotisairaalan toimipisteet säilyvät ennallaan
- Akuuttiosastohoito toteutetaan Keusoten akuuttiosastoilla Hyvinkäällä, Järvenpäässä ja Nurmijärvellä
- Osalla mäntsäläläisistä potilaista matka kotiin hoidon päättyessä ja osalla potilaiden läheisistä matkan pituus osastolle hakemaan potilasta osastohoidon päättyessä tai vierailua varten saattaa muuttua
    - Osalla matka voi lyhentyä ja osalla pidentyä

KEUSOTE
Keski-Uudenmaan hyvinvointialue

Tavoitteena on oikea-aikainen hoito tarkoituksenmukaisessa hoitopaikassa

Sairaalahoito osastolla on lyhytaikaista: keskimääräinen hoitoaika on tänä vuonna ollut 15,6 päivää

Tavoite on alle 12 päivää

Jos potilas tarvitsee laajempaa tukitoimien tai sosiaalisen tilanteen selvittelyä, on hoitopaikka Kotiutus- ja arviointiyksikkö (Mäntsälän ja Tuusulan terveysasemien yhteydessä)

Oireenmukainen hoito ja saattohoito toteutetaan potilaan ja perheen toiveiden perusteella kotona tai osastolla

Kotisaattohoitoja n. 200 vuodessa, Mäntsälässä n. 50-70 vuodessa

Hyvinkäällä toimiva palliatiivinen osasto vastaa alueen erityistason palliatiivisesta hoidosta

KEUSOTE
Keski-Uudenmaan hyvinvointialue

Ikääntyneiden asumispalvelut

Ikääntyneiden kotiutus- ja arviointitoiminnan (KOTA) muutos

Ikääntyneiden asumispalvelujen päällikkö Tuija Nuutinen

keusote.fi

Ikääntyneiden asumispalvelut Keusoten alueella

OMAT PALVELUT yht. 638 paikkaa
- Ympärivuorokautista pitkäaikainen palveluasuminen 489
- Ympärivuorokautista lyhytaikainen palveluasuminen 34
- Yhteisöllinen asuminen 59
- Kotiutus- ja arviointi 56

OSTOPALVELUT yht. 937 paikkaa
- Ympärivuorokautinen palveluasuminen 835
- Yhteisöllinen asuminen 102

ASUMISPALVELUPAIKKOJA KEUSOTEN KÄYTÖSSÄ YHTEENSÄ 1485 (omat ja ostot)
- Pitkäaikaista ympärivuorokautista palveluasumista **1324**
- Yhteisöllistä asumista **161**

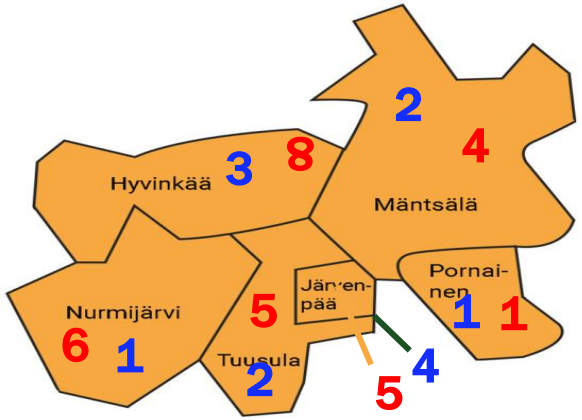

Ostopalvelu
Oma palvelu

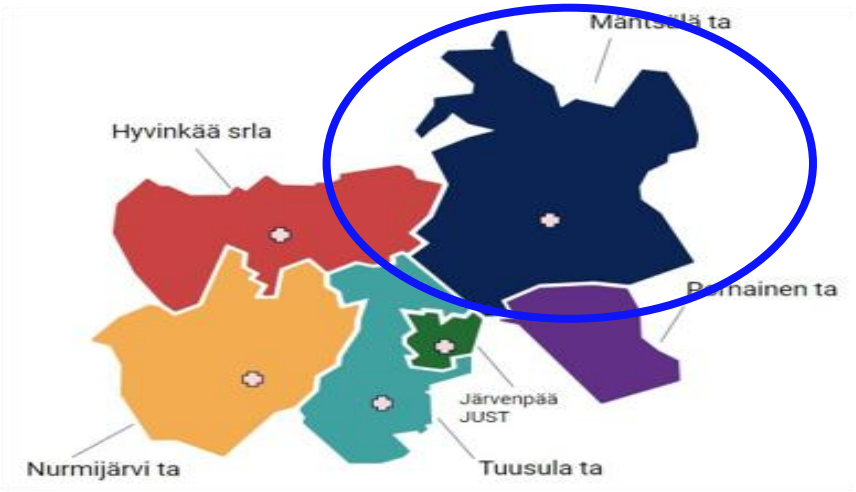

Mäntsälässä sijaitsevat yksiköt

• Kotokartano	30
• Attendo, Hoivakoti Onni	42
• Mehiläinen, Mainiokodit Solina	32
• Mehiläinen, Mainiokoti Havukoto	47
• Kivistöntien palvelutalo	54
yhteensä 205	

Ikääntyneiden asumispalveluyksiköitä Keusoten alueella yhteensä 42

Ikääntyneiden kotiutus- ja arviointitoiminnan (KOTA) muutos

Moniammatillinen Kota-toiminta

- Kota- toiminta tukee niitä kotona asuvia asiakkaita, joilla on tarve arjen toimintakyvyn vahvistamiselle ja arvioimiselle, sosiaalisen tilanteen tarkemmalle selvittelylle sekä palveluiden tarpeen arvioinnille.
- Kotaan tullaan lääkärin lähetteellä.
- Asiakkuuksissa korostuvat asiakkaat, jotka eivät voi turvallisesti terveyskeskuksen osastojakson jälkeen kotiutua suoraan omaan kotiin tai kotiutua odottamaan pääsyä asumispalveluihin.
- Palveluita suunniteltaessa huomioidaan erityisesti asiakkaan omat toiveet ja tavoitteet sekä myös omaisten kuuleminen. Palvelulle luodaan asiakaskohtaiset tavoitteet, joihin pääsemistä tuetaan moniammatillisen tiimin turvin. Asiakaskohtaisena tavoitteena on omaan kotiin palaaminen.

Kotiutus- ja arviointitoiminnan yksiköt

- Tuusulan terveyskeskuksen tiloissa toimivan Kota-yksikön paikkamäärä kasvoi kevään 2025 aikana seitsemällä paikalla.
- 1.9.2025 Kota- toiminta laajeni, kun uusi 20 paikkainen Kota- yksikkö aloitti toimintansa Mäntsälän terveyskeskuksen tiloissa, ikääntyneiden asumispalvelujen toimintana.
- Kota- toiminnassa on jatkossa käytettävissä yhteensä 56 paikkaa ja kaksi Kota- yksikköä, jotka toimivat samojen periaatteiden mukaisesti, yhden esihenkilön ohjauksessa.
- Muutos tukee asiakkaan palvelupolkua laaja-alaisesti. Muutoksessa ovat mukana terveyskeskuksen akuuttiosastot, asiakasohjaus, kotihoito, kuntoutuspalvelut ja ikääntyneiden asumispalvelut.

KEUSOTE
Keski-Uudenmaan hyvinvointialue

Mielan palvelualueen (lasten, nuorten ja lapsiperheiden sekä aikuisten mielenterveys-, päihde- ja sosiaalipalvelujen) palvelut Mäntsälässä

koordinoiva esihenkilö Sirpa Litmanen ja
palvelujohtaja Sirkku Pekkarinen-Keto

KEUSOTE.FI

Mielan palvelut Mäntsälä

Palvelu	Osoite	Muutokset palveluissa
Opiskeluhuollon kuraattorit	kouluilla, lukiossa ja oppilaitoksissa (Keuda)	Ei tällä hetkellä muutoksia.
Opiskeluhuollon psykologit	kouluilla, lukiossa ja oppilaitoksissa (Keuda)	Ei tällä hetkellä muutoksia.
Koulu/opiskeluterveydenhoitajat	kouluilla , lukiossa ja oppilaitoksissa (Keuda)	Ei tällä hetkellä muutoksia.
Lastensuojelun työntekijät	Ei työpisteitä Mäntsälässä, mutta tapaavat asiakkaita Etevatalolla, Karhukuja 1 sekä kodeissa	
Neuvola	Menninkäinen 4	Neuvolassa ei toimi enää psykiatrista sairaanhoitajaa.
Perheneuvola	Eteva-talossa, Karhukuja 1	Ei tällä hetkellä muutoksia, syksyn aikana neuvolapsykologipalvelut ja perheneuvolapalvelut integroidaan yhteen.
Lapsiperheiden kotipalvelu	asiakkaiden kotona ja neuvolassa Menninkäinen 4	Ei tällä hetkellä muutoksia.
Perheohjaus	asiakkaiden kotona, Eteva-talossa, Karhukuja 1	Ei tällä hetkellä muutoksia.
Nuorisoasema	Eteva-talossa, Karhukuja 1	Ei tällä hetkellä muutoksia.
Perhesosiaalityö	asiakkaiden kotona ja Eteva-talossa, Karhukuja 1	Ei tällä hetkellä muutoksia.
Ammatillinen tukihenkilötyö	asiakkaiden kanssa eri paikoissa, asiakkaiden kotona ja Eteva-talossa, Karhukuja 1	Ei tällä hetkellä muutoksia.
Kohtaamispaikka	Keskuskatu 21 (kunnan kohtaamipaikkaan tarjotaan jalkautuvaa palvelua mm. neuvola terveydenhoitajan, erityissosiaaliohjaajan, perheohjaajan ja lasten lääkinnällisen	Ei tällä hetkellä muutoksia.
Perheoikeudelliset asiat	asiakas saa valita joko Järvenpään toimipisteen Mannilantie 4 tai Hyvinkään toimipisteen Suutarinkatu 2	Ei tällä hetkellä muutoksia.
Sosiaalinen kuntoutus	Keskuskatu 4, 04600 Mäntsälä	Muutto suunnitelmissa Mutterin tiloihin vuonna 2026
Aikuissosiaalityö	Karhukuja 1 - ETEVA, 04600 Mäntsälä	Ei tällä hetkellä muutoksia.
TYM - yhteistoiminta	Mäntsälä-Pornainen, Karhukuja 1,	Ei tällä hetkellä muutoksia.
mielenterveys- ja päihdepalvelut	Kivistöntie 14, 04600 Mäntsälä	Ei tällä hetkellä muutoksia.

Miepä (mielenterveys- ja päihdepalvelut)

- Keusoten aikuisten mielenterveys- ja päihdepalvelut tuottaa alueen täysi-ikäisille asukkaille mielenterveys- ja päihdeavopalvelut, päihdelaitoskuntoutusta sekä päihdeavokuntoutusta. Sairaalapalveluiden laitosvieroitus täydentää palveluvalikoimaa. Lisäksi tuotamme sekä omana että ostopalveluna mielenterveys- ja päihdekuntoutujien asumispalveluja.

- Tämän syksyn aikana mielenterveys- ja päihdepalvelut liittyvät muiden terveyspalvelujen yhteyteen osaksi moniammatillisia tiimejä. Muutoksen tavoitteena on potilaiden/asiakkaiden hoitoon pääsyn toteutuminen entistä sujuvammin sekä hoidon jatkuvuuden varmistaminen. Keusoten mielenterveys- ja päihdepalveluissa on otettu käyttöön hoidon porrasteinen malli. Tavoitteena on varhainen tuen/hoidon tarpeen tunnistaminen, hoidon tarpeen arviointi ja vaikuttaviksi todettujen hoitojen tarjoaminen.
- Hyödynnetään kokemusasiantuntijuutta ja vertaistukea. Mäntsälässä on oppilaitoksia, jotka saattavat olla kiinnostuneita kokemusasiantuntijoiden kanssa tehtävästä yhteistyöstä. Laitospäihdekuntoutuksessa on palkattuna kokemusasiantuntija.

KEUSOTE
Keski-Uudenmaan hyvinvointialue

Laitoskuntoutuksen siirtyminen Ridasjärveltä Mäntsälän terveysasemalle

- Päätös Ridasjärven tiloista luopumisesta tehtiin 2/2025
- Mäntsälän terveysaseman tilojen soveltuvuutta päihdelaitoskuntoutuksen käyttöön arvioitiin 2-3/2025, Mäntsälän kunnan edustajien kanssa
- Muutto toteutetaan loka-marraskuun aikana 2025, Ridasjärven tilojen tyhjentäminen vuoden loppuun mennessä
- Yksikön toiminnan suunnittelu on käynnistynyt
  - Yksikön arvot ja toiminta-ajatus/perustehtävä
  - Laitoskuntoutuksen kriteerit ja lähetteiden käsittely
  - Kaksi yhteisöä yhdessä ja erikseen
  - Terveyspalvelut ja lääkehoito
  - Sijainnin haasteet ja mahdollisuudet
  - Läheistyö

KEUSOTE
Keski-Uudenmaan hyvinvointialue

Laitoskuntoutuksen siirtyminen Ridasjärveltä Mäntsälän terveysasemalle

- Laitoskuntoutusyksikköön 16 paikkaa
  - Nuorille aikuisille suunnattu yhteisö 6 paikkaa
  - Aikuisille suunnatussa yhteisössä 10 paikkaa
- Henkilöstö
  - 2 sosiaaliohjaajaa
  - 4 sairaanhoitajaa
  - 8 lähihoitajaa
  - Lääkäri 1 pv/vk
- Tiivis yhteistyö avovastaanottojen sekä Mäntsälän että muiden sote-keskusten kanssa jatkuu ja kehitetään edelleen

KEUSOTE
Keski-Uudenmaan hyvinvointialue

Aikataulu:
Laitoskuntoutuksen siirtyminen Ridasjärveltä Mäntsälän terveysasemalle

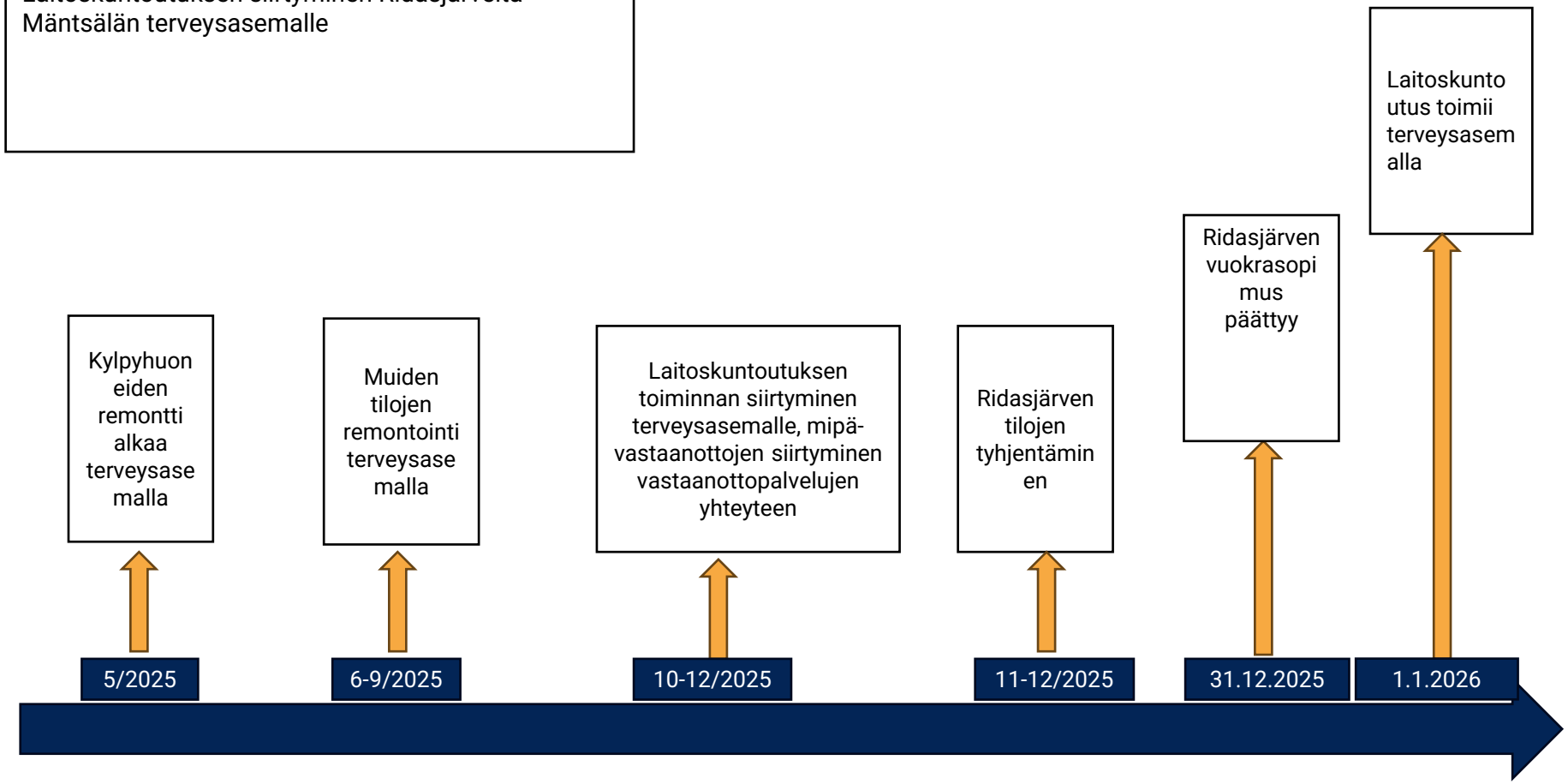

KEUSOTE
Keski-Uudenmaan hyvinvointialue

HUS ja PELA
HUS Hyvinkään sairaala on Keusoten lähisairaala

- Sairaalan tarjoamat palvelut ovat laajat, eikä niihin ole suunnitteilla oleellisia muutoksia
- H-sairaalan uudisrakennus toteutettu yhteishankkeena, tiloja vuokraavat HUS ja Keusote.
- H-sairaalassa Keusoten akuuttiosastoja, kotisairaalatoimintaa, vastaanottopalveluja.
- **HUS oikeuspsykiatrinen sairaala Ohkolassa, Mäntsälässä, uusi rakennus v.2025-27**
- **PELA / Mäntsälän pelastuslaitos, investointisuunnitelmassa vuodelle 2027**

KEUSOTE
Keski-Uudenmaan hyvinvointialue

HUSin uusi oikeuspsykiatrian sairaala Ohkolaan

- Rakentaminen v.2025-27, 44M€, alustava bruttoala 7 500 kerrosneliötä, paikkamäärä 56.
- Ohkolassa tällä hetkellä 110 potilaspaikkaa eli kolme oikeuspsykiatrista osastoa ja kolme tavallista psykiatrista osastoa.
- Lähivuosina oikeuspsykiatriset osastot siirtyvät Ohkolassa uudisrakennukseen ja kolme tavallista osastoa Laaksoon, Helsinkiin.

KEUSOTE
Keski-Uudenmaan hyvinvointialue

KEUSOTE
Keski-Uudenmaan hyvinvointialue

Kiitos!

Kysymyksiä ja keskustelua

KEUSOTE.FI